



Voorgevel



Zijgevel rechts



Achtergevel



Zijgevel links

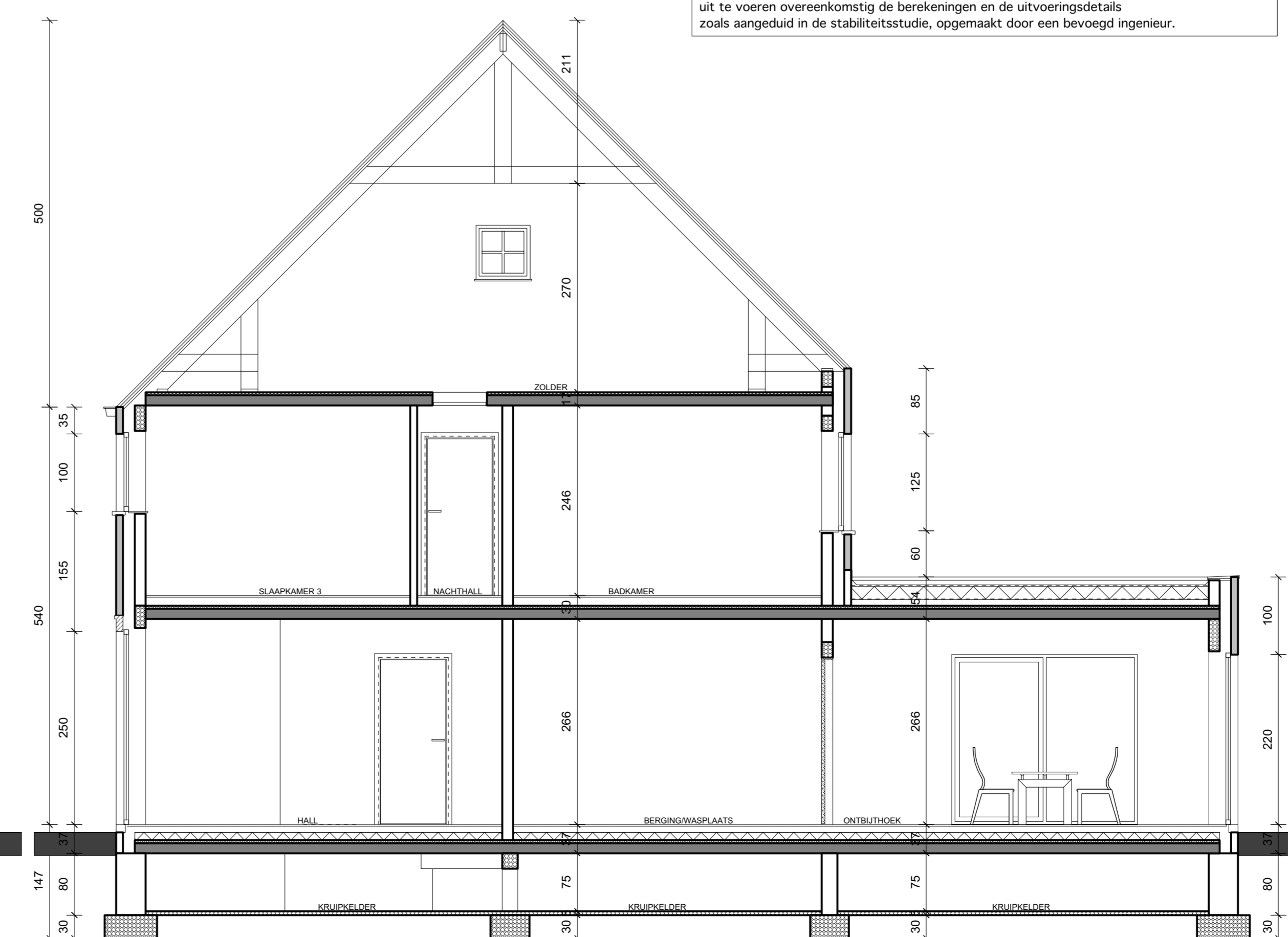

Snedes AA

MATERIALEN	
1.	GEVELSTEEN : roodbruine handvormsteen
2.	DAKBEDEKING: dakpannen blauw gesmoord
3.	BIJTESCHILWERK: ALUPVC/hout
4.	DORPELS : arduin
5.	AFVOERBUIZEN + DAKGOTEN : zink

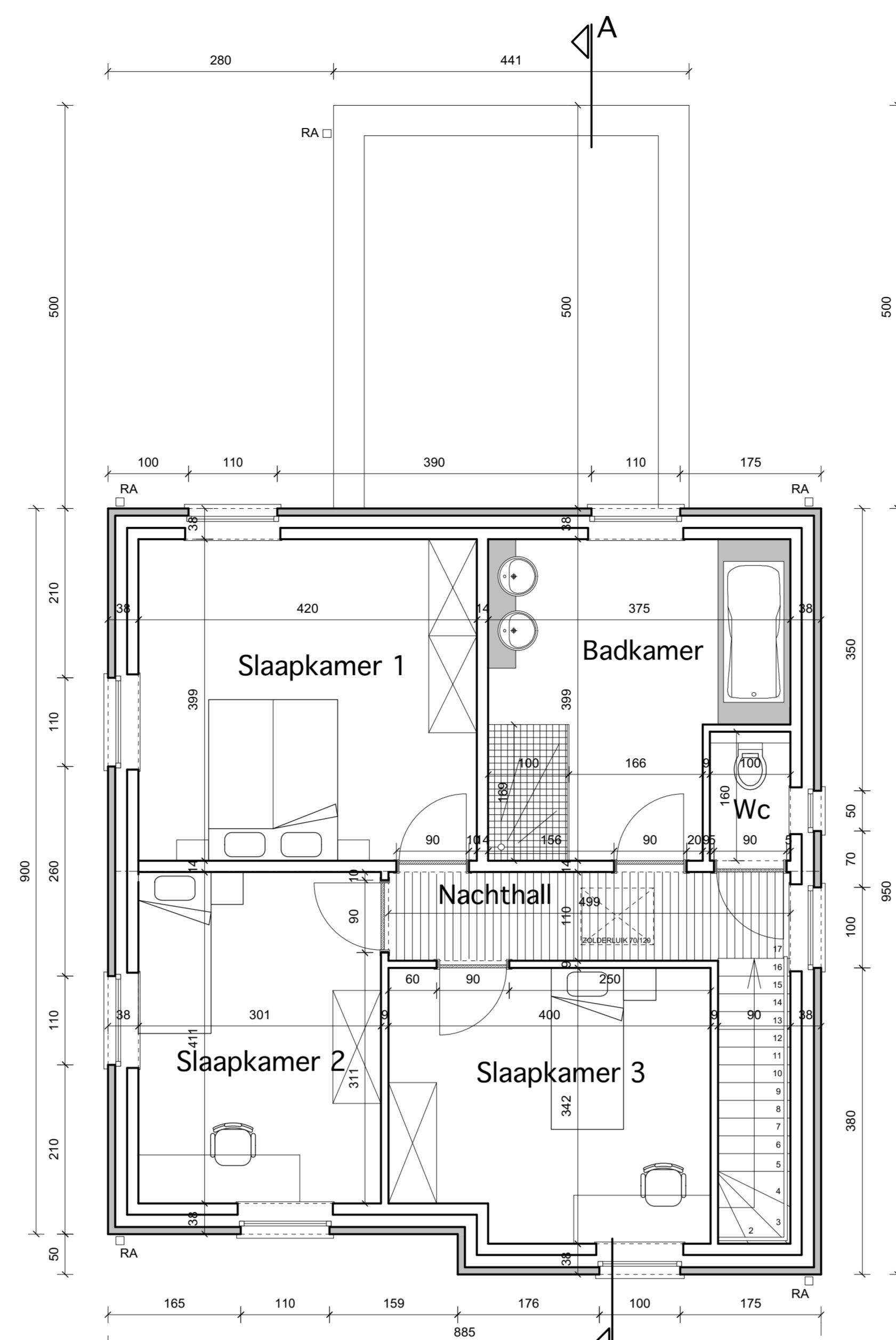

Verdieping

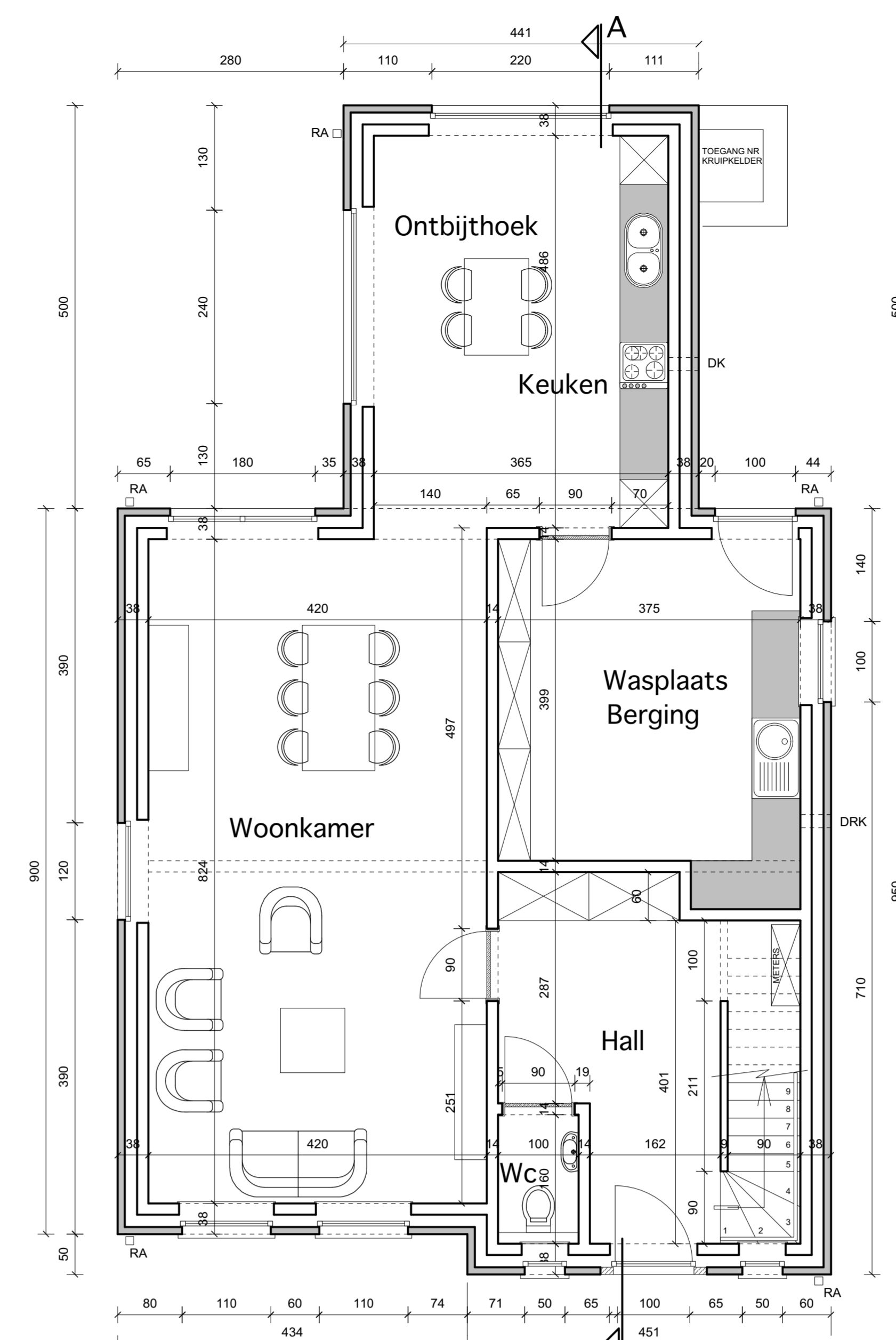

Gelijkvloers

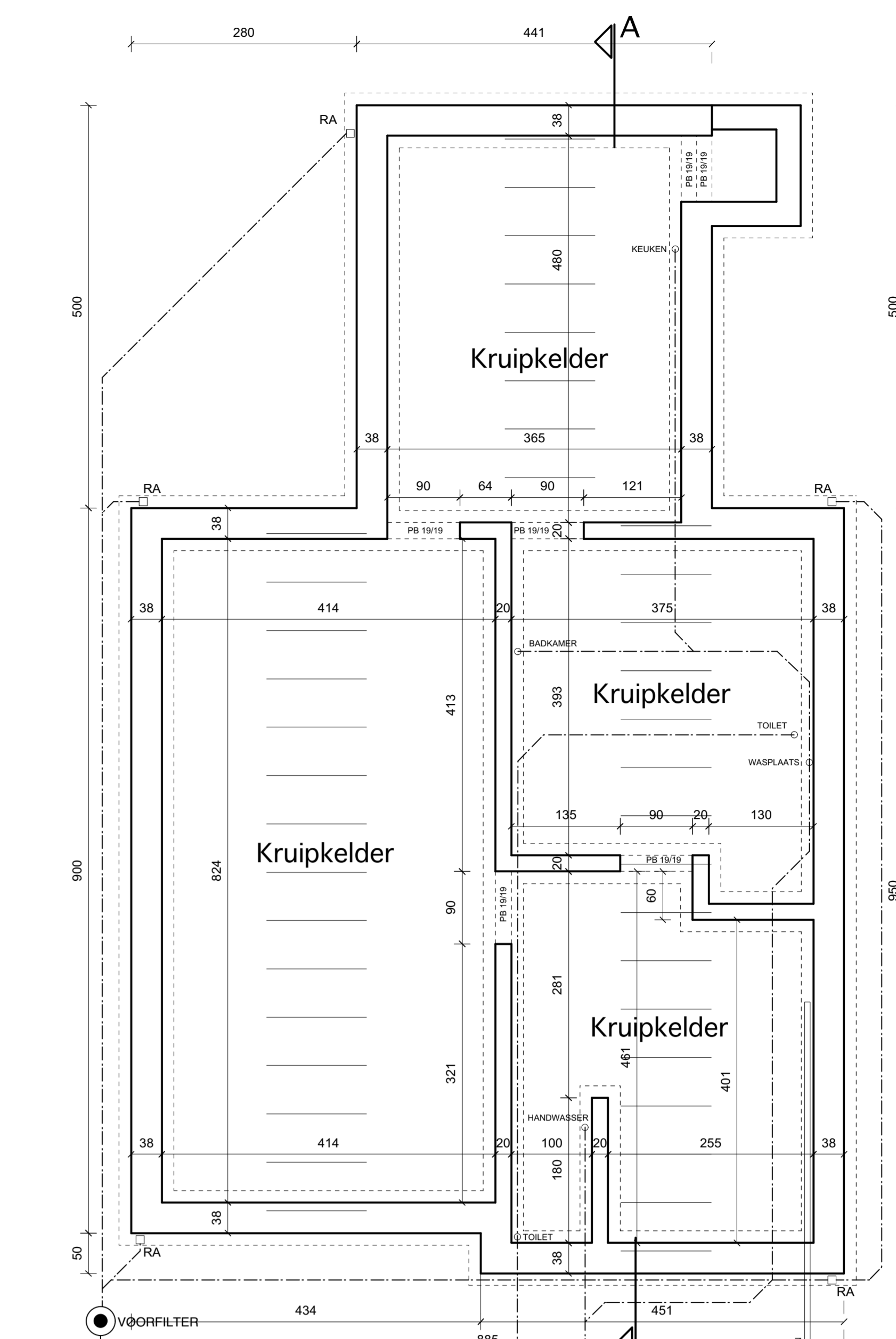

Funderingsplan

De bouwheer verbindt er zich toe door deze aanvraag te ondertekenen dat hij de bouw van de woning uitvoert conform de EPB-regelgeving. Het aanduiden van verslaggever en indienen van startverklaring dient te gebeuren uiterlijk acht dagen voor de start der werken.

Te voorzien isolatie :
 vloerisolatie - gespoten PUR 10 cm dikte
 muurisolatie - RECTICEL EUROWALL 12 cm dikte - 0,023 W/mK
 dakisolatie - ROCKWOOL 22 cm dikte - 0,038 W/mK
 plat dakisolatie - EUROTHANE Bi-3 16 cm dikte - 0,027 W/mK
 ramen en glas - hout/pvc/aluminium, U = 1,8 W/m²K
 Herneuebare energiebron te voorzien volgens EPB-regelgeving

Te voorzien ventilatie :
 volgens ventilatienorm NBN D 50-001, SYSTEEM A, C of D.
 Voldoende doorstroom te voorzien tussen de verschillende ruimtes.

-Alle funderingsleuven, -platen en -zolen e.a. te funderen tot op de vaste, vorstvrije en draagkrachtige grond.
 Alle betonbalken, -kolommen, betonplaten, liggers en latsten uit te voeren overeenkomstig de berekeningen en de uitvoeringsdetails zoals aangeduid in de stabiliteitsstudie, opgemaakt door een bevoegd ingenieur.

VOOR AKKOORD
 voor het bouwen op de perceelsgrens
 Naam :
 Adres :

PROVINCIE ANTWERPEN		GEMEENTE GROBBENDONK	
aanvraag voor het bouwen van 3 WONINGEN + losstaande GARAGES			
BOUWHEER	Dhr. Erwin VAN TENDELOO, WEIER 13, 2250 OLEN		
BOUWPLAATS	ROSTAL 14, 2280 GROBBENDONK 2de Afd. SectiE B nr. 225 E3		
AANNEMER			
ARCHITECT	ARCHITECTUUR Wim DAMS BVBA, OLENSEWEG 215, 2260 WESTERLO Tel. 014/54 66 86		
VRIJSTAANDE WONING (A); GRONDPLANNEN, GEVELS, SNEDS AA			
BLAD 2/5	SCHAAL	1/50	Datum : 12.05.2016