

# OLEN

## Sectie D

### Nr. 59E

Dit plan werd geregistreerd in de databank van de afbakeningsplannen met het referentienummer 13029/10444.



#### SPLITSINGSPLAN

#### LEGENDE

- A 7.00 B : Perceelsgrens
- : Solide gebouw
- : Lichte constructie
- : Muurtje
- : Afsluiting
- w : Waterafsluiter
- g : Gasafsluiter
- e : Elek. kast klein
- E : Elek. kast groot
- ↑ : Verkeersbord
- ▲ : Meetnagel
- ⊙ : Verlichtingspaal
- : Verharding - BSS
- : Verharding - asfalt

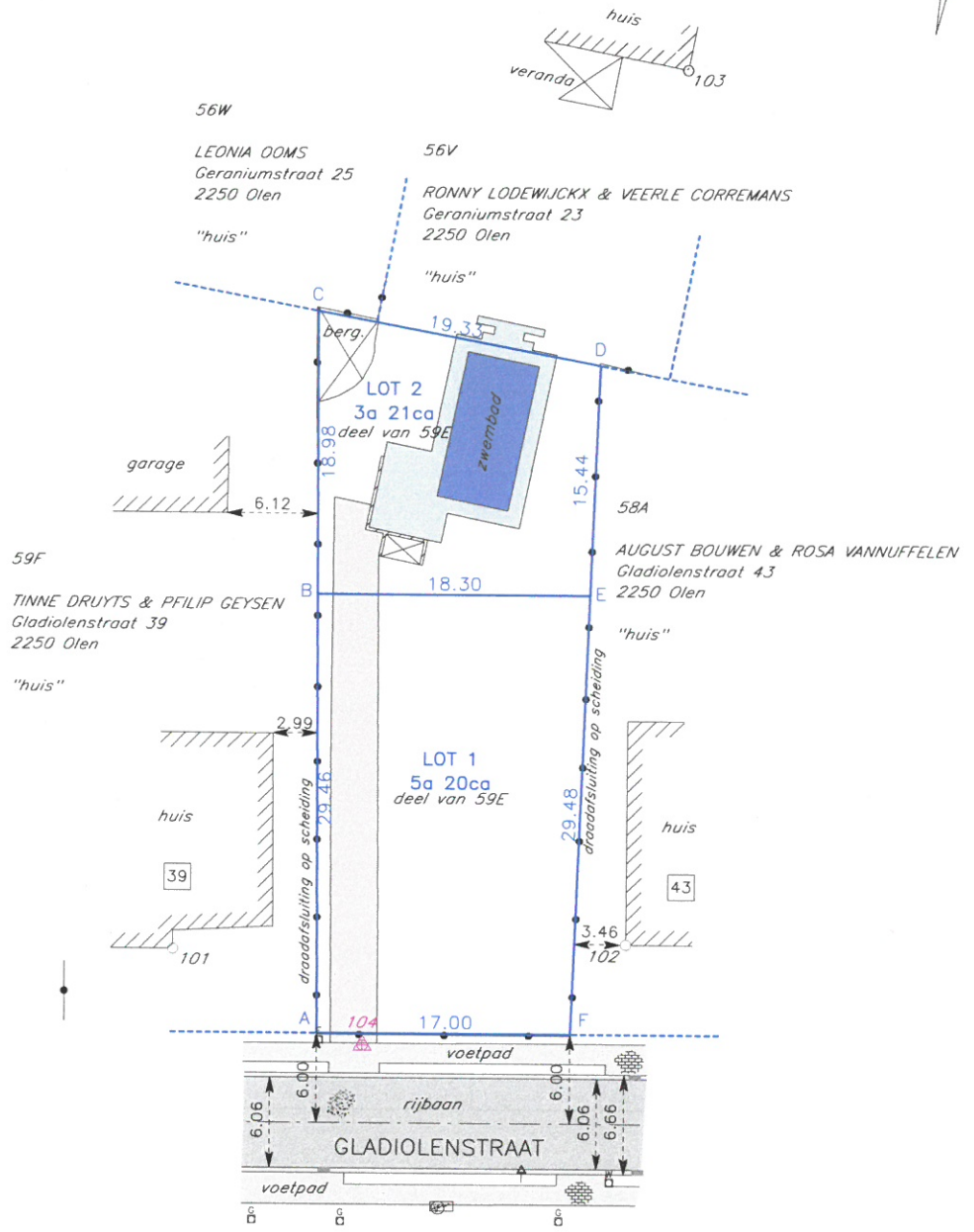

Reconstructie der perceelsgrenzen:  
 Veelhoek A-C-D-F a.h.v. opmetingsplan Landmeter-Expert G. Vervisch dd. 25.04.2005.  
 Lijn B-E = nieuw grenslijn.

LAMBERT'72	X	Y	
101	186869.169	206937.850	Ref.punt - hoek gebouw
102	186838.934	206934.150	Ref.punt - hoek gebouw
103	186841.562	206875.346	Ref.punt - hoek gebouw
104	186855.741	206942.833	Ref.punt - meetnagel
A	186858.863	206942.367	Hoekpaal afsluiting
B	186862.173	206913.095	Nog niet gematerialiseerd
C	186864.306	206894.234	Nog niet gematerialiseerd
D	186845.040	206895.750	Nog niet gematerialiseerd
E	186843.981	206911.153	Nog niet gematerialiseerd
F	186841.959	206940.562	Hoekpaal afsluiting

bvba Landmeter- & Expertisekantoor Verbeeck  
 Vincent Verbeeck LAN101423  
 Landmeter-Expert, beëdigd door de  
 Rechtbank van Eerste Aanleg te Turnhout  
 Adres: Nieuwstraat 107  
 2200 Herentals  
 GSM: 0499/20.51.36  
 vincent.verbeeck@telenet.be



Schaal: 1/500 (A4)

Datum:  
14 juni 2017